

令和7年（2025年）

消 防 統 計



湖 南 広 域 消 防 局

令和7年 災害発生件数

《上段は令和7年(2025年)の件数、下段は令和6年(2024年)の件数》

区 分	火 災	救 助	救 急	119番通報
1 月	7	34	1,664	2,206
	6	9	1,522	1,971
2 月	8	30	1,322	1,774
	5	14	1,384	1,867
3 月	14	20	1,440	2,033
	7	29	1,399	1,885
4 月	10	30	1,302	1,816
	1	14	1,247	1,637
5 月	13	34	1,364	1,858
	4	26	1,281	1,736
6 月	9	31	1,343	1,889
	7	29	1,342	1,861
7 月	15	21	1,486	2,026
	9	26	1,676	2,187
8 月	8	27	1,543	2,088
	13	21	1,518	2,064
9 月	6	27	1,315	1,813
	10	29	1,307	1,901
10 月	6	26	1,352	1,870
	9	18	1,233	1,769
11 月	3	25	1,386	2,015
	6	27	1,353	1,896
12 月	5	19	1,496	2,013
	6	26	1,734	2,310
合 計	104	324	17,013	23,401
	83	268	16,996	23,084

目 次

1	119番統計	1
	月別119番通報受信状況		
2	火災統計	2 ~ 3
	1 構成市別の火災発生状況		
	2 火災原因		
	3 時間帯別の火災発生状況		
3	救助統計	4 ~ 5
	1 構成市別の救助出動状況		
	2 事故別救助活動状況		
4	救急統計	6 ~ 8
	1 構成市別の救急出動状況		
	2 月別出動件数および搬送人員の推移		
	3 構成市月別出動状況		
	4 現場到着時間別出動状況		
	5 傷病程度別搬送人員		
	6 年齢区分別搬送人員		

119番統計

月別119番通報受信状況

119番通報の受信件数は、23,401件で、前年と比較して317件（約1.4%）の増加です。

携帯電話からの通報は、14,937件で、全体の約63.8%を占めます。

《上段は令和7年(2025年)の件数、下段は令和6年(2024年)の件数》

区分	合計	火災	救急	救助	その他災害	問い合わせ		いたずら	通報訓練	無言等間違い	回線試験	その他
						災害等	病院等					
総受信件数	23,401	109	16,126	173	388	100	778	5	1,177	2,901	1,168	476
	23,084	114	16,291	127	365	98	781	7	1,245	2,436	1,120	500
1月	2,206	11	1,608	21	42	10	97	0	49	236	82	50
	1,971	22	1,465	3	47	9	77	0	47	181	87	33
2月	1,774	2	1,254	20	21	8	44	0	80	203	105	37
	1,867	16	1,345	4	21	7	45	1	89	173	124	42
3月	2,033	11	1,403	6	28	9	63	0	102	259	114	38
	1,885	9	1,346	11	20	6	47	0	103	180	112	51
4月	1,816	7	1,231	6	20	9	75	0	59	258	116	35
	1,637	0	1,190	4	18	10	54	1	63	174	90	33
5月	1,858	17	1,282	15	19	5	58	1	92	247	80	42
	1,736	5	1,221	14	18	9	63	0	77	219	65	45
6月	1,889	6	1,251	16	49	3	56	3	156	231	79	39
	1,861	14	1,261	15	25	6	47	1	162	206	88	36
7月	2,026	18	1,395	16	37	24	68	0	79	261	90	38
	2,187	10	1,600	12	42	13	67	1	94	228	81	39
8月	2,088	14	1,448	15	29	5	88	0	57	288	99	45
	2,064	7	1,470	10	47	5	93	0	56	241	88	47
9月	1,813	9	1,219	10	28	9	70	1	101	249	82	35
	1,901	11	1,248	19	38	10	72	0	121	220	118	44
10月	1,870	2	1,272	18	44	8	56	0	130	208	95	37
	1,769	3	1,166	10	24	8	58	1	124	218	110	47
11月	2,015	2	1,324	17	36	8	52	0	168	232	138	38
	1,896	13	1,281	10	41	4	65	0	174	194	76	38
12月	2,013	10	1,439	13	35	2	51	0	104	229	88	42
	2,310	4	1,698	15	24	11	93	2	135	202	81	45
固定電話	8,464	22	5,868	44	97	25	159	4	709	454	1,050	32
	8,944	25	6,326	29	77	28	183	3	736	482	1,034	21
携帯電話	14,937	87	10,258	129	291	75	619	1	468	2,447	118	444
	14,140	89	9,965	98	288	70	598	4	509	1,954	86	479

[用語の説明] その他：相談・他本部転送等の受信です。

火 災 統 計

1 構成市別の火災発生状況

火災件数は104件で、前年と比較して21件（約25.3%）増加しており、火災は約3.5日に1件の割合で発生しています。
 損害額は109,412,000円で、建物火災の焼損床面積は999平方メートルです。
 火災による死者は1人で、負傷者は15人です。

① 火災件数と出火率

《上段は令和7年(2025年)の件数、下段は令和6年(2024年)の件数》

区 分	合 計	草 津 市	守 山 市	栗 東 市	野 洲 市	
火災件数（件）	合 計	104	40	28	18	18
		83	32	14	21	16
	建 物	64	29	17	11	7
		44	19	8	10	7
	林 野	1	0	0	1	0
		0	0	0	0	0
	車 両	6	3	1	2	0
	11	2	2	6	1	
船 舶	0	0	0	0	0	
	0	0	0	0	0	
航 空 機	0	0	0	0	0	
	0	0	0	0	0	
そ の 他	33	8	10	4	11	
	28	11	4	5	8	
火災発生間隔（日）	3.5	9.1	13.0	20.3	20.3	

出火率（件／万人）	2.99
-----------	------

② 月別火災件数

《上段は令和7年(2025年)の件数、下段は令和6年(2024年)の件数》

区 分	合 計	草 津 市	守 山 市	栗 東 市	野 洲 市	
月別火災件数（件）	合 計	104	40	28	18	18
		83	32	14	21	16
	1 月	7	3	2	2	0
		6	2	3	0	1
	2 月	8	3	0	1	4
		5	5	0	0	0
	3 月	14	7	1	3	3
		7	3	3	1	0
	4 月	10	4	2	3	1
		1	0	0	1	0
	5 月	13	6	5	1	1
		4	2	0	1	1
	6 月	9	3	2	4	0
		7	2	4	1	0
7 月	15	4	5	2	4	
	9	1	0	4	4	
8 月	8	2	4	0	2	
	13	4	1	4	4	
9 月	6	3	1	1	1	
	10	3	2	3	2	
1 0 月	6	2	3	0	1	
	9	6	0	2	1	
1 1 月	3	1	1	1	0	
	6	2	0	1	3	
1 2 月	5	2	2	0	1	
	6	2	1	3	0	

③ 焼損棟数・焼損面積

区 分		合 計	草 津 市	守 山 市	栗 東 市	野 洲 市
焼損棟数 (棟)	合 計	74	31	19	16	8
	全 焼	8	5	1	2	0
	半 焼	1	0	1	0	0
	部 分 焼	17	2	4	7	4
	ぼ や	48	24	13	7	4
焼損面積等	建物(㎡)	999	411	201	360	27
	林野(a)	2	0	0	2	0
	車両(台)	13	4	0	9	0
損害額(千円)		109,412	29,616	11,165	67,883	748

④ り災世帯数・り災人員・死傷者

区 分		合 計	草 津 市	守 山 市	栗 東 市	野 洲 市
り災世帯数	合 計	84	38	21	17	8
	全 損	4	2	0	2	0
	半 損	3	3	0	0	0
	小 損	77	33	21	15	8
り災人員(人)		84	38	21	17	8
死傷者(人)	死 者	1	1	0	0	0
	負 傷 者	15	4	1	9	1

2 火災原因

火災原因は電気機器が18件で最も多く、次いでたき火が17件となっています。

火 災 原 因	火 災 件 数 (件)	
	令和7年	令和6年
電気機器	18	14
たき火	17	12
こんろ	12	6
放火(疑い)	12	8
屋内配線	10	4
たばこ	5	6
天ぷら油	3	5
スパーク	2	2
ストーブ	2	1
その他	23	25

3 時間帯別の火災発生状況

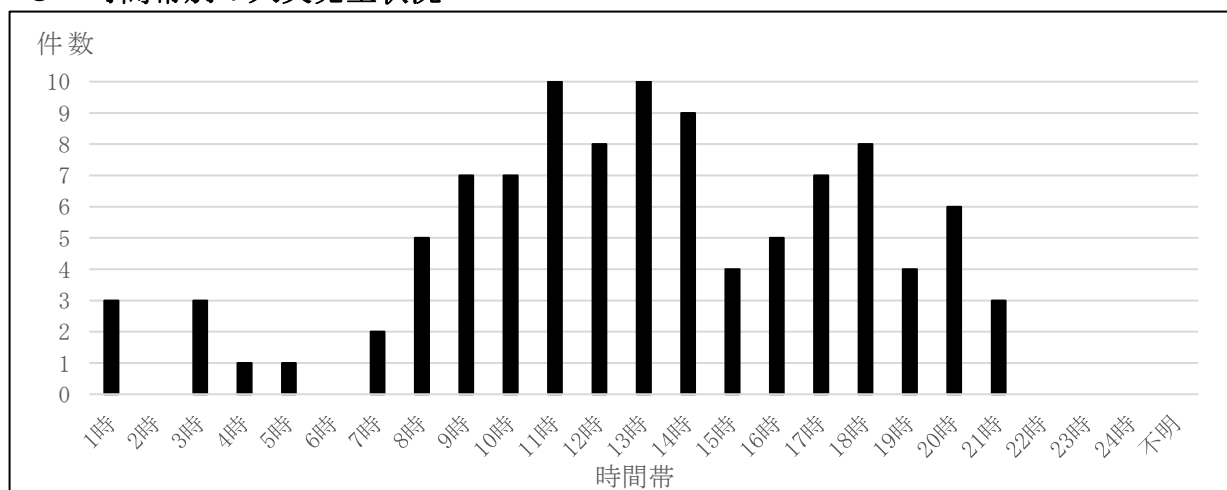

救 助 統 計

1 構成市別の救助出動状況

救助出動件数は324件で、前年と比較すると56件（約20.9%）の増加です。

① 救助出動件数

《上段は令和7年(2025年)の件数、下段は令和6年(2024年)の件数》

種別 区分	合計	火災	交通	水難	自然災害	機械	建物	ガス酸欠	山岳	その他
	合計	324	39	65	17	0	2	125	5	14
	268	57	56	17	0	4	85	4	9	36
草津市	126	16	18	1	0	0	63	2	0	26
	109	23	15	2	0	1	47	3	0	18
守山市	73	9	18	8	0	0	23	0	0	15
	46	10	13	6	0	1	7	0	0	9
栗東市	66	11	13	0	0	1	25	1	6	9
	52	14	8	1	0	1	20	1	3	4
野洲市	52	3	16	4	0	1	14	2	7	5
	48	6	12	7	0	1	11	0	6	5
名神	2	0	0	0	0	0	0	0	0	2
新名神	12	4	8	0	0	0	0	0	0	0
管外	5	0	0	4	0	0	0	0	1	0
	1	0	0	1	0	0	0	0	0	0

② 月別救助出動件数

《上段は令和7年(2025年)の件数、下段は令和6年(2024年)の件数》

		合計	草津市	守山市	栗東市	野洲市	名神 管外
月別 救助 件数 (件)	合計	324	126	73	66	52	7
		268	109	46	52	48	13
	1月	34	15	5	11	2	1
		9	4	1	2	2	0
	2月	30	14	10	3	2	1
		14	11	1	1	1	0
	3月	20	9	1	8	2	0
		29	12	5	7	4	1
	4月	30	9	8	4	8	1
		14	3	1	6	2	2
	5月	34	11	9	10	4	0
		26	13	5	3	5	0
	6月	31	12	8	6	5	0
		29	10	11	5	3	0
7月	21	9	3	5	4	0	
	26	11	2	5	5	3	
8月	27	10	7	5	5	0	
	21	9	2	6	3	1	
9月	27	12	4	5	4	2	
	29	8	8	3	9	1	
10月	26	14	5	3	4	0	
	18	8	3	3	3	1	
11月	25	4	8	4	8	1	
	27	12	2	6	4	3	
12月	19	7	5	2	4	1	
	26	8	5	5	7	1	

2 事故別救助活動状況

救助活動件数は144件で、前年と比較すると33件（約29.7%）の増加です。

《上段は令和7年(2025年)の件数、下段は令和6年(2024年)の件数》

区分 \ 種別	合計	火災	交通	水難	自然災害	機械	建物	ガス酸欠	山岳	その他
	出動件数	324	39	65	17	0	2	125	5	14
	268	57	56	17	0	4	85	4	9	36
活動件数	144	2	31	11	0	2	63	2	13	20
	111	2	23	10	0	3	49	1	7	16
救助人員	142	2	36	8	0	2	58	2	14	20
	110	2	23	10	0	3	46	1	9	16

救 急 統 計

1 構成市別の救急出動状況

救急出動件数は17,013件で、前年と比較して17件(約0.1%)の増加です。

1日平均の出動件数は約46件で、約31分に1回の割合で救急車が出動しています。

《上段は令和7年(2025年)の件数、下段は令和6年(2024年)の件数》

区 分	合 計	火 災	自然 災害	水 難	交 通	労 働 災 害	運 動 競 技	一 般 負 傷	加 害	自 損 行 為	急 病	そ の 他
合 計	17,013	51	0	10	1,344	178	140	2,564	40	133	11,703	850
	16,996	59	1	15	1,334	171	133	2,569	38	133	11,743	800
草津市	7,493	21	0	1	560	69	58	1,171	22	55	5,177	359
	7,424	23	1	3	575	63	60	1,104	12	53	5,176	354
守山市	3,754	11	0	3	300	30	45	560	6	30	2,609	160
	3,819	11	0	4	293	42	36	613	7	34	2,645	134
栗東市	3,064	15	0	0	247	50	23	451	9	26	2,093	150
	3,031	14	0	1	246	36	24	457	10	25	2,091	127
野洲市	2,637	4	0	3	209	29	14	381	3	20	1,793	181
	2,649	8	0	7	175	30	13	392	9	21	1,810	184
名 神 新 名 神 管 外	65	0	0	3	28	0	0	1	0	2	31	0
	73	3	0	0	45	0	0	3	0	0	21	1

2 月別出動件数および搬送人員の推移

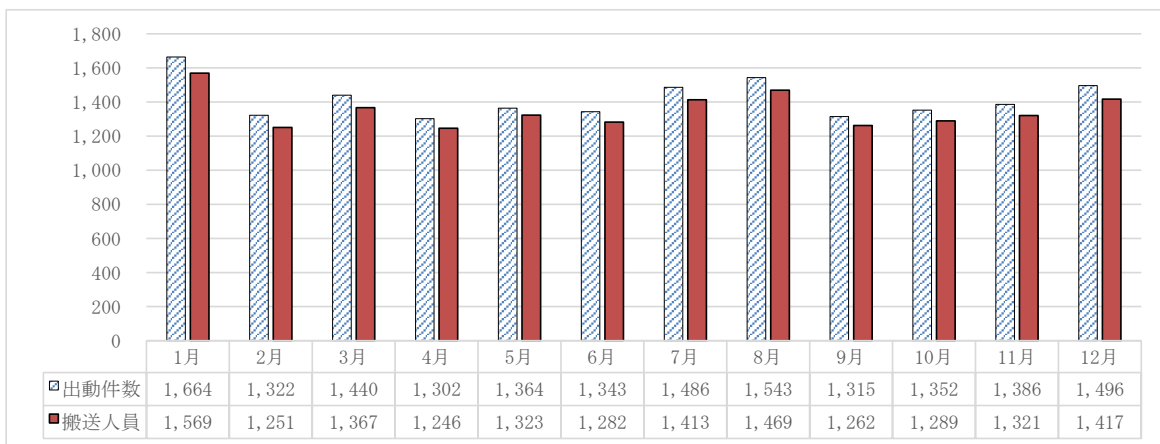

3 構成市別出動状況

区分	合計	1月	2月	3月	4月	5月	6月	7月	8月	9月	10月	11月	12月	
合計	出動件数	17,013	1,664	1,322	1,440	1,302	1,364	1,343	1,486	1,543	1,315	1,352	1,386	1,496
	搬送人員	16,209	1,569	1,251	1,367	1,246	1,323	1,282	1,413	1,469	1,262	1,289	1,321	1,417
草津市	出動件数	7,493	740	581	588	566	604	635	627	673	601	660	574	644
	搬送人員	7,121	698	546	555	542	590	598	593	634	577	629	556	603
守山市	出動件数	3,754	368	303	336	302	274	289	329	341	258	287	317	350
	搬送人員	3,597	344	293	321	294	264	275	319	336	247	275	294	335
栗東市	出動件数	3,064	286	234	273	226	263	221	273	290	269	220	255	254
	搬送人員	2,945	275	223	259	216	254	219	257	276	260	214	247	245
野洲市	出動件数	2,637	267	196	236	202	217	193	250	233	183	182	232	246
	搬送人員	2,479	251	177	224	189	209	183	238	218	173	167	217	233
名神・管外	出動件数	65	3	8	7	6	6	5	7	6	4	3	8	2
	搬送人員	67	1	12	8	5	6	7	6	5	5	4	7	1

4 現場到着時間別出動状況

119番通報入電から現場到着までの所要時間です。

《上段は令和7年(2025年)の件数、下段は令和6年(2024年)の件数》

区分	合計	3分未満	～5分	～10分	～20分	20分以上
合計	17,013	66	679	12,384	3,809	75
	16,996	70	766	12,075	4,014	71
急病	11,703	36	428	8,677	2,545	17
	11,743	36	505	8,498	2,684	20
交通	1,344	5	55	842	408	34
	1,334	6	50	820	430	28
一般負傷	2,564	7	100	1,905	543	9
	2,569	8	109	1,867	581	4
その他	1,402	18	96	960	313	15
	1,350	20	102	890	319	19

5 傷病程度別搬送人員

《上段は令和7年(2025年)の件数、下段は令和6年(2024年)の件数》

区分	合計	死亡	重症	中等症	軽症	その他
合計	16,209	37	524	5,431	10,214	3
	16,190	48	493	5,097	10,551	1
急病	11,192	31	409	3,846	6,904	2
	11,259	31	392	3,611	7,224	1
交通	1,317	1	25	221	1,070	0
	1,293	3	25	205	1,060	0
一般負傷	2,473	1	39	573	1,859	1
	2,467	6	21	541	1,899	0
その他	1,227	4	51	791	381	0
	1,171	8	55	740	368	0

《令和7年》

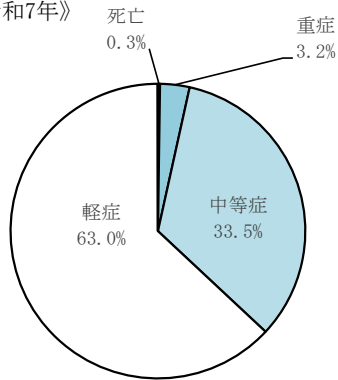

《令和6年》

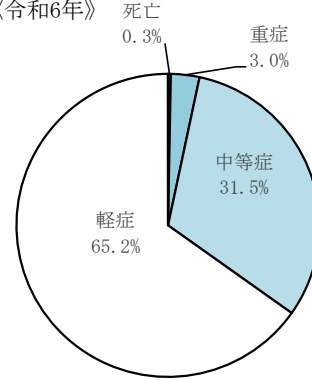

6 年齢区分別搬送人員

《上段は令和7年(2025年)の件数、下段は令和6年(2024年)の件数》

区分	合計	新生児 (生後28日未満)	乳幼児 (生後28日以上7歳未満)	少年 (7歳以上18歳未満)	成人 (18歳以上65歳未満)	高齢者 (65歳以上)
合計	16,209	39	907	709	5,048	9,506
	16,190	40	853	720	5,037	9,540
急病	11,192	4	674	330	3,259	6,925
	11,259	9	605	342	3,333	6,970
交通	1,317	0	37	159	796	325
	1,293	0	21	155	774	343
一般負傷	2,473	1	180	103	398	1,791
	2,467	1	205	111	374	1,776
その他	1,227	34	16	117	595	465
	1,171	30	22	112	556	451

《令和7年》

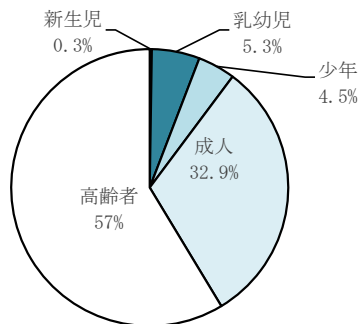

《令和6年》

